



NIRE (DA SEDE OU DA FILIAL QUANDO A SEDE FOR EM OUTRA UF)

33.8.0403349-5

Tipo Jurídico

Requerimento de empresário

Porte Empresarial

Microempresa

Nº do Protocolo

00-2023/666671-1

25/08/2023 17:33:32

JUCERJA

Último arquivamento:

00005621279 - 31/07/2023

NIRE: 33.8.0403349-5

18.459.930 GISELLE BRUM DA SILVA SOARES

Boleto(s): 104486726

Hash: 05D20C20-716D-4C41-A1E7-51864B61525D

Orgão	Calculado	Pago
Junta	698.00	698.00
DREI	0.00	0.00

REQUERIMENTO

Ilmo Sr. Presidente da Junta Comercial do Estado do Rio de Janeiro

18.459.930 GISELLE BRUM DA SILVA SOARES

requer a v. sa o deferimento do seguinte ato:

Código do Ato

002

Código Evento	Qtde.	Descrição do ato / Descrição do evento
022	1	Alteração / Alteração de Dados e de Nome Empresarial
046	1	Alteração / Transformação
XXX	XXX	XX
XXX	XXX	XX
XXX	XXX	XX

Requerente

Nome:	Paula Samara Honorio Bernardes
Assinatura:	ASSINADO DIGITALMENTE O Requerente DECLARA, sob sua responsabilidade pessoal, sem prejuízo das sanções administrativas, cíveis e penais, a veracidade dos documentos e assinaturas apresentados no presente processo
Telefone de contato:	2424842911
E-mail:	paula_shb@ghotmail.com
Tipo de documento:	Digital
Data de criação:	25/08/2023
Data da 1ª entrada:	

Rio de Janeiro

Local

25/08/2023

Data



00-2023/666671-1

Junta Comercial do Estado do Rio de Janeiro

Nome: 18.459.930 GISELLE BRUM DA SILVA SOARES

Nome Novo: GISELLE BRUM BOUTIQUE LTDA

NIRE: 338.0403349-5 Protocolo: 00-2023/666671-1 Data do protocolo: 25/08/2023

CERTIFICO O ARQUIVAMENTO em 28/08/2023 SOB O NÚMERO 33212809706, 00005655962 e demais constantes do termo de autenticação.

Autenticação: 5D81A732A2609FACB6679E498A627AE45ABC26CFF13B311607A5045A43B960B0

Para validar o documento acesse <https://www.jucerja.rj.gov.br/servicos/chanceladigital>, informe o nº de protocolo.



INSTRUMENTO DE CONSTITUIÇÃO DE SOCIEDADE LIMITADA
POR TRANSFORMAÇÃO DE EMPRESÁRIO INDIVIDUAL

GISELLE BRUM DA SILVA SOARES, brasileira, empresária, casada sob o regime da comunhão parcial de bens, nascida em 08/10/1987, portador da CNH nº 1989520400 expedida pelo DETRAN/RJ em 04/02/2020 e CPF nº 111.212.867-04, residente e domiciliada na Rua Oscar de Almeida Nunes 84 - Parque Guararapes - Miguel Pereira - 26.900-000, titular do Empresário Individual sob a firma **18.459.930 GISELLE BRUM DA SILVA SOARES** com sede à Rua 1A Rua Epaminondas Dantas, 239 - Parque Barcellos - Paty do Alferes - RJ - CEP 26.950-000, registrada na JUCERJA sob o NIRE 33804033495 e inscrita no CNPJ sob o número 18.459.930/0001-73

CLAUSULA PRIMEIRA - DA TRANSFORMAÇÃO DO TIPO JURÍDICO: Fica transformada a natureza jurídica de Empresário Individual em Sociedade Empresária Limitada sob a razão social de **GISELLE BRUM BOUTIQUE LTDA**, sendo que a sociedade ora constituída assumirá e se responsabilizará pelo ativo e passivo da empresa ora transformada a qual se regerá, doravante, pelo contrato social, nos seguintes termos:

CLÁUSULA SEGUNDA - Fica alterado o capital social para R\$ 69.000,00 (SESSENTA E NOVE MIL REAIS) diidido em 69.000 (sessenta e nove mil) quotas no valor nominal de R\$ 1,00 (UM REAL) cada uma totalmente integralizado em moeda corrente vigente no país, com a seguinte composição:

NOME	%	QUOTAS	VALOR
GISELLE BRUM DA SILVA SOARES	100%	69.000	R\$ 69.000,00
TOTAL	100%	69.000	R\$ 69.000,00

CLÁUSULA TERCEIRA: Resolve alterar o endereço para Avenida Roberto Silveira,1622 - Monte Alegre - Paty do Alferes /RJ - CEP 26.950-000, podendo a qualquer tempo, abrir e encerrar filiais, agências e escritórios, em qualquer parte do território nacional ou no exterior.

CLÁUSULA QUARTA: Resolve alterar as atividades econômicas para:

CLÁUSULA QUINTA: Altera-se neste ato o nome empresarial para **GISELLE BRUM BOUTIQUE LTDA**.

Gu.

Para tanto, firma em ato contínuo, o “CONTRATO SOCIAL de SOCIEDADE LIMITADA **GISELLE BRUM BOUTIQUE LTDA**

INSTRUMENTO DE CONSTITUIÇÃO DA SOCIEDADE LIMITADA
GISELLE BRUM BOUTIQUE LTDA
CNPJ: 18.459.930/0001-73

DO NOME EMPRESARIAL

CLÁUSULA PRIMEIRA - A sociedade adotará o seguinte nome empresarial: **GISELLE BRUM BOUTIQUE LTDA** tendo como título do estabelecimento **GISELLE BRUM BOUTIQUE**.

DA SEDE

CLÁUSULA SEGUNDA - A sociedade terá sua sede no seguinte endereço: Avenida Roberto Silveira, 1622 - Monte Alegre - Paty do Alferes /RJ - CEP 26.950-000, podendo a qualquer tempo, abrir e encerrar filiais, agências e escritórios, em qualquer parte do território nacional ou no exterior.

DO OBJETO SOCIAL

CLÁUSULA TERCEIRA- A sociedade terá por objeto social o exercício das seguintes atividades econômicas:

- 47.81-4-00 - Comércio varejista de artigos do vestuário e acessórios
- 47.32-6-00 - Comércio varejista de lubrificantes
- 45.30-7-03 - Comércio a varejo de peças e acessórios novos para veículos automotores
- 45.30-7-04 - Comércio a varejo de peças e acessórios usados para veículos automotores
- 45.30-7-05 - Comércio a varejo de pneumáticos e câmaras-de-ar
- 45.41-2-06 - Comércio a varejo de peças e acessórios novos para motocicletas e motonetas
- 46.35-4-01 - Comércio atacadista de água mineral
- 46.42-7-02 - Comércio atacadista de roupas e acessórios para uso profissional e de segurança do trabalho
- 46.49-4-01 - Comércio atacadista de equipamentos elétricos de uso pessoal e doméstico
- 47.21-1-03 - Comércio varejista de laticínios e frios
- 47.21-1-04 - Comércio varejista de doces, balas, bombons e semelhantes
- 47.22-9-01 - Comércio varejista de carnes - açougues
- 47.22-9-02 - Peixaria
- 47.23-7-00 - Comércio varejista de bebidas
- 47.24-5-00 - Comércio varejista de hortifrutigranjeiros
- 47.29-6-99 - Comércio varejista de produtos alimentícios em geral ou especializado em produtos alimentícios nãoespecificados anteriormente
- 47.41-5-00 - Comércio varejista de tintas e materiais para pintura
- 47.42-3-00 - Comércio varejista de material elétrico
- 47.44-0-01 - Comércio varejista de ferragens e ferramentas
- 47.44-0-02 - Comércio varejista de madeira e artefatos
- 47.44-0-03 - Comércio varejista de materiais hidráulicos
- 47.44-0-04 - Comércio varejista de cal, areia, pedra britada, tijolos e telhas
- 47.44-0-05 - Comércio varejista de materiais de construção não especificados anteriormente
- 47.44-0-06 - Comércio varejista de pedras para revestimento
- 47.44-0-99 - Comércio varejista de materiais de construção em geral
- 47.51-2-01 - Comércio varejista especializado de equipamentos e suprimentos de informática
- 47.52-1-00 - Comércio varejista especializado de equipamentos de telefonia e comunicação
- 47.53-9-00 - Comércio varejista especializado de eletrodomésticos e equipamentos de áudio e vídeo
- 47.54-7-01 - Comércio varejista de móveis
- 47.54-7-02 - Comércio varejista de artigos de colchoaria
- 47.54-7-03 - Comércio varejista de artigos de iluminação
- 47.55-5-01 - Comércio varejista de tecidos
- 47.55-5-02 - Comercio varejista de artigos de armário

Sm.

Junta Comercial do Estado do Rio de Janeiro

Nome: 18.459.930 GISELLE BRUM DA SILVA SOARES

Nome Novo: GISELLE BRUM BOUTIQUE LTDA

NIRE: 338.0403349-5 Protocolo: 00-2023/666671-1 Data do protocolo: 25/08/2023

CERTIFICO O ARQUIVAMENTO em 28/08/2023 SOB O NÚMERO 33212809706, 00005655962 e demais constantes do termo de autenticação.

Autenticação: 5D81A732A2609FACB6679E498A627AE45ABC26CFF13B311607A5045A43B960B0

Para validar o documento acesse <https://www.jucerja.rj.gov.br/servicos/chanceladigital>, informe o nº de protocolo.



- 47.55-5-03 - Comercio varejista de artigos de cama, mesa e banho
- 47.56-3-00 - Comércio varejista especializado de instrumentos musicais e acessórios
- 47.57-1-00 - Comércio varejista especializado de peças e acessórios para aparelhos eletroeletrônicos para usodoméstico, exceto informática e comunicação
- 47.59-8-01 - Comércio varejista de artigos de tapeçaria, cortinas e persianas
- 47.59-8-99 - Comércio varejista de outros artigos de uso pessoal e doméstico não especificados anteriormente
- 47.61-0-01 - Comércio varejista de livros
- 47.61-0-03 - Comércio varejista de artigos de papelaria
- 47.63-6-01 - Comércio varejista de brinquedos e artigos recreativos
- 47.63-6-02 - Comércio varejista de artigos esportivos
- 47.63-6-03 - Comércio varejista de bicicletas e triciclos; peças e acessórios
- 47.72-5-00 - Comércio varejista de cosméticos, produtos de perfumaria e de higiene pessoal
- 47.81-4-00 - Comércio varejista de artigos do vestuário e acessórios
- 47.82-2-01 - Comércio varejista de calçados
- 47.85-7-99 - Comércio varejista de outros artigos usados
- 47.89-0-01 - Comércio varejista de suvenires, bijuterias e artesanatos
- 47.89-0-02 - Comércio varejista de plantas e flores naturais
- 47.89-0-05 - Comércio varejista de produtos saneantes domissanitários
- 47.89-0-07 - Comércio varejista de equipamentos para escritório
- 47.89-0-08 - Comércio varejista de artigos fotográficos e para filmagem
- 47.89-0-99 - Comércio varejista de outros produtos não especificados anteriormente
- 47.12.1-00 - comércio varejista de mercadorias em geral, com predominância de produtos alimentícios - minimercados, mercearias e armazéns

DO INICIO DAS ATIVIDADES E DO PRAZO

CLÁUSULA QUARTA - A sociedade iniciará suas atividades na data do arquivamento dos seus atos constitutivos e o seu prazo de duração é indeterminado

DO CAPITAL SOCIAL

CLÁUSULA QUINTA- capital social é de R\$ 69.000,000 (sessenta e nove mil reais), dividido em 69.000 (sessenta e nove mil) quotas no valor de R\$ 1,00 (um real) cada uma, totalmente integralizado em moeda corrente do país com a seguinte composição:

NOME	%	QUOTA S	VALOR
GISELLE BRUM DA SILVA SOARES	100%	69.000	R\$ 69.000,00
TOTAL	100%	69.000	R\$ 69.000,00

CLÁUSULA SEXTA: As quotas são indivisíveis e não poderão ser cedidas ou transferidas a terceiros sem o consentimento do outro sócio, a quem fica assegurado, em igualdade de condições e preço o direito de preferência para a sua aquisição se postas à venda.

PARÁGRAFO ÚNICO - A responsabilidade dos sócios é restrita ao valor de suas quotas, não havendo responsabilidade solidária pelas obrigações sociais, respondendo, no entanto, pela integralização do capital social.

DA ADMINISTRAÇÃO

CLÁUSULA SÉTIMA- A administração da sociedade será exercida, pela sócia GISELLE BRUM DA SILVA SOARES que assinará pela sociedade, isolamente, mas somente em negócios de exclusivo interesse social, sendo-lhe vedado, todavia, a assinatura em papeis alheios ao giro das atividades sociais, tais como, avais, fianças, endossos ou documentos de mero favor, isentando-se a sociedade de quaisquer ônus que possam advir pelo uso inadequado e proibitório aqui pactuado.

Sim

DA REMUNERAÇÃO

CLÁUSULA OITAVA - Os sócios e administradores poderão fixar uma retirada mensal, a título de "pró-labore", observadas as disposições regulamentares pertinentes.

DO DESIMPEDIMENTO

CLÁUSULA NONA - Os sócios e administradores declaram sob as penas da lei, que não estão incurso em nenhum dos crimes previstos em lei que os impeçam de exercer a administração da sociedade em virtude de condenação criminal, nem estarem sendo processados nem condenados em crime falimentar, de prevaricação, peita ou suborno, concussão, peculato, contra o sistema financeiro nacional, contra as normas de defesa da concorrência, contra as relações de consumo e a fé pública ou a propriedade.

DO EXERCÍCIO SOCIAL E BALANÇO PATRIMONIAL

CLÁUSULA DÉCIMA - Ao término de cada exercício social, em 31 de dezembro, será procedido à elaboração do inventário, do balanço patrimonial e do balanço de resultado econômico, cabendo aos sócios na proporção de suas quotas, os lucros ou perdas apuradas.

DAS DIPOSIÇÕES FINAIS

CLÁUSULA DÉCIMA PRIMEIRA - Falecendo ou interditado qualquer dos sócios, a sociedade continuará suas atividades com os herdeiros, sucessores e/ou sucessores do incapaz. Não sendo possível ou inexistindo interesse destes, o valor de seus haveres será apurado liquidado com base na situação patrimonial da empresa, à data da resolução, verificada em balanço especialmente levantado.

CLÁUSULA DÉCIMA SEGUNDA - Fica eleito o foro da Paty do Alferes para o dirimir quaisquer dúvidas decorrentes do presente instrumento contratual, bem como para o exercício e cumprimento dos direitos e obrigações resultantes deste contrato, renunciando a qualquer outro, por mais privilegiado que possa ser.

Miguel Pereira, 23 de agosto 2023



Giselle Brum da Silva Soares
GISELLE BRUM DA SILVA SOARES

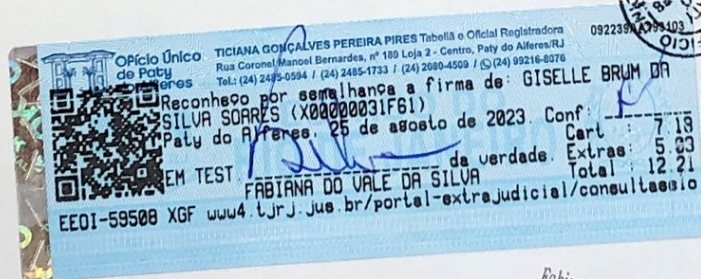

Fabiana do Vale da Silva
Escrevente
Mat. 64/17180

Junta Comercial do Estado do Rio de Janeiro

Nome: 18.459.930 GISELLE BRUM DA SILVA SOARES

Nome Novo: GISELLE BRUM BOUTIQUE LTDA

NIRE: 338.0403349-5 Protocolo: 00-2023/666671-1 Data do protocolo: 25/08/2023

CERTIFICO O ARQUIVAMENTO em 28/08/2023 SOB O NÚMERO 33212809706, 00005655962 e demais constantes do termo de autenticação.

Autenticação: 5D81A732A2609FACB6679E498A627AE45ABC26CFF13B311607A5045A43B960B0

Para validar o documento acesse <https://www.jucerja.rj.gov.br/servicos/chanceladigital>, informe o nº de protocolo.



IDENTIFICAÇÃO DOS ASSINANTES

CERTIFICO QUE O ATO DA 18.459.930 GISELLE BRUM DA SILVA SOARES, NIRE 33.8.0403349-5, PROTOCOLO 00-2023/666671-1, ARQUIVADO EM 28/08/2023, SOB O NÚMERO (S) 33212809706 (DEMAIS CONSTANTES NA CAPA), FOI ASSINADO DIGITALMENTE.

CPF/CNPJ	Nome
 103.492.757-42	PAULA SAMARA HONORIO BERNARDES

28 de agosto de 2023.

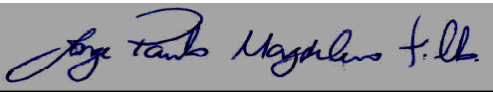

Jorge Paulo Magdaleno Filho

Secretário Geral